

Informationen

Grosse Streetcurling-Bahn

Beschreibung

Die grosse Streetcurling-Bahn besteht aus Kunststoff und ist ca. 3m x 12m gross. Sie ist in einem Anhänger gelagert, welcher in Ittigen abgeholt werden muss. Das Abholfahrzeug benötigt eine Anhängerkupplung. Der Aufbau der Anlage dauert ca. eine Stunde und sollte zu zweit erfolgen.

Abholung

- Das Material ist in einem Sachtransportanhänger (1-Achser) gelagert, dieser ist Bestandteil der Bahn und wird mitausgeliehen. **Das Abholfahrzeug braucht eine Anhängerkupplung!** Bitte prüft die Berechtigung für das Führen von Fahrzeugen mit Anhängern (jüngere Lenker haben diese nicht mehr inbegriffen)!
- Versicherung ist Sache des Mieters (Haftpflicht).
- **Ein Adapter** am Anhänger ist vorhanden, so dass beide Versionen **Stecker/Buchsen** passen
- Der Anhänger steht im Parkhaus „Talgutzentrum“ (Haus des Sports), 3063 Ittigen **Platz 402 («links hinten»)**.
- Der Transporter muss **vor Ort** und **bei Rückgabe abgeschlossen** werden: **Code 1998**
- **Wichtig: Es muss unbedingt der blau gekennzeichnete Eingang (West) benützt werden.** (Beim anderen Eingang Ost grün ist der Einfahrbalken zu tief gesetzt)!
- Der **Schlüssel** sowie die **Fahrzeugpapiere** können kurzfristig zur Übergabe innerhalb der Abdeckung **versteckt** werden.
- Anhängerabmessung: L x B x H = 390cm x 190cm x 215cm



Stecker/Buchsen

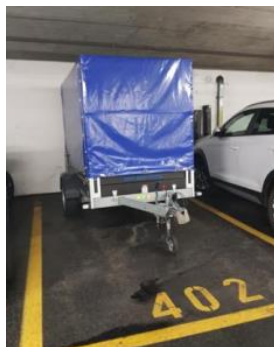

Parkplatz 402

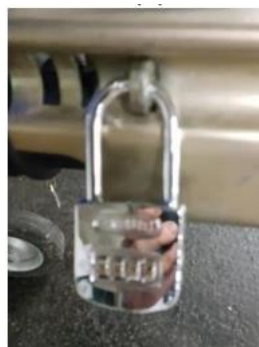

Schloss



Eingang West



Versteckt

Informationen

Grosse Streetcurling-Bahn

Aufbau

- Gesamtgrösse 3m x 12m
Einzelteile 2m x 1m
Totalgewicht: 600 kg
- Die Bahn besteht aus Kunststoff und verträgt Feuchtigkeit darf aber **NICHT dem Regen ausgesetzt** werden.
- Aufbau: zu zweit ca. eine Stunde
- Es empfiehlt sich die folgende Auslegung auf den Fotos
- Die Seitenpolster werden wie Puzzlestücke angeheftet

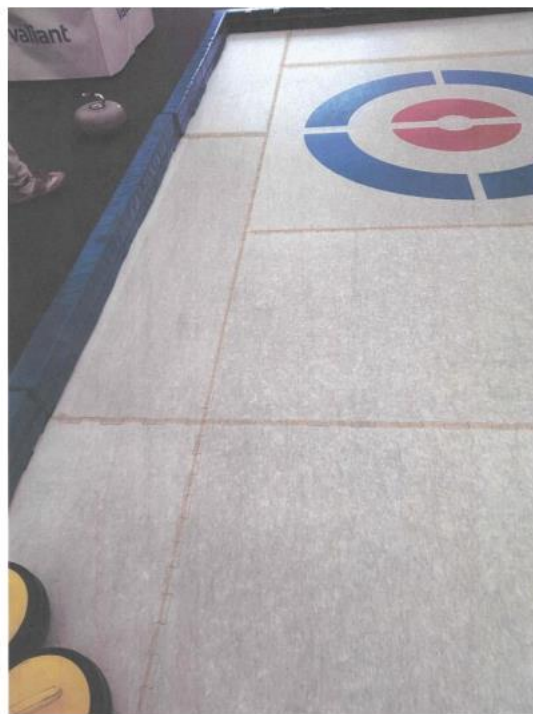

Beaufsichtigung

- Die Seiten- und Rückpolster genügen allein nicht zum Aufhalten der Steine, die Steine müssen also hinter dem Haus aufgehoben werden damit das Polster nicht beschädigt wird. Die Aufsichtsperson hat «wilde Spielen» zu mässigen.
- Nach Möglichkeit Polster und Platten einfach reinigen. (Aus der Vorsaison sind Kleberückstände auf den Polstern zurückgeblieben...)

Informationen

Grosse Streetcurling-Bahn



Fahrzeugausweis

2				3			
01-06 Name, Vornamen Wohnort Nom, prénoms Domicile Cognome, nomi Domicilio Num. prenum Domicil	Swiss Curling Association Haus des Sports Talgut-Zentrum 27 3063 Ittigen			A 15 Schild Plaque Targa Numer	BE 186967		Weiss
07 Geburtsdatum Date de naissance Data di nascita Data da nasch.	08 Heimatsstaat Pays d'origine Paese d'origine Stadi d'origin			17 Bes. Verwendung Usage spécial Usò speciale Diaver spezial			
09 Versicherung Assurance Assicurazione Assicuranza				19 Art des Fahrzeugs Genre de véhicule Genere di veicolo Gener dal vehichel	Sachentransportanhänger	Code 090	
13 Kantonale Vermerke Verfigungen der Behörde	14 Annotations cantonales Décisions de l'autorité	15 Annotazioni cantonali Decisioni dell'autorità	16 Annotaziuns chantunales Disposiziuns da l'autorità	21 Marke und Typ Marque et type Marca e tip Marca e tip	HUMBAUR H13K		
27.962.269 055 00S/F41R 410.193.292 KS/1				23 Fahrgestell-Nr. Châssis no Telajo n. Schassis nr.	WHDC1312B80441590		
185 Zulässige Deichsellast, Sattellast bzw. Achslast unter Einhaltung des Gesamtgewichtes Deichsellast: 75 kg 1. Achse: 1300 kg				25 Karosserie Carrosserie Carrozzeria Carrossaria	Brücke mit Verdeck	Code 301	
08301634				26 Farbe Couleur Colore Culur	schwarz		
				27 Plätze: Places: Posti: Plazs:	Total Totale Totale Total	30 Leergewicht Poids à vide Peso a vuoto Paisa da vid	
				18 Stamnummer N° matricule N. di matricola Nr. da matricia	410.193.292	32 Nutz-/Sattellast Charge utile/sellella Carico utile/sella Chargia utila/sella	
				24 Typengenehmigung Réception par type Approvazione del tipo Approvaziun dal tip	9HC187	33 Gesamtgewicht Poids total Peso totale Paisa totale	
				37 Hubraum Cylindrée Cilindrata Cilindrada	cm ³ *****	35 Gewicht des Zuges Poids de l'ensemble Peso del convoglio Paisa cumposiziun	
				76 Leistung Puissance Potenza Prestaziun	kW *****	31 Anhängelast Poids remorquable Carico rimorchiato Chargia annexa	
				78 Leergewicht poids à vide peso a vuoto paisa da vid	kW/kg *****	55 Dachlast Charge sur le toit Carico sul tetto Chargia sin il tetg	
				B 36 I. Inverkehrsetzung 1° messa in circolazione 1. entrada en circulaziun	03.09.2008	72 Emissionscode Code émissions Code emissiun	
				38 (Raum für Ort und Datum) (Espace pour lieu et date) (Spazio per luogo e data) (Spazi per lieu e data)	Bern, den 14.08.2017		
				39 Prüfungen Expertises Perizie Examinaziuns	01.09.2015 ZH 30.01.18		

Zahlenschloss

- Der Code lautet 1998
- Die Zahlen sind sehr schlecht leserlich. Zur Hilfe sind die «0»-Stellen weiss markiert.
- Zum Schliessen: Bei 1998 einklicken, dann Zahlen drehen zum Verriegeln.

Reservation

Mail: admin@curling.ch
Telefon: 031 537 40 70

Wir freuen uns über dein Feedback nach dem Gebrauch der Bahn, damit wir das Angebot verbessern können. **Vielen Dank!**